

Proj.	Int. Ryszard Lukowski	MAR. 2007	
Sprcw.			
Wydat	Int. Ryszard Lukowski	MAR. 2007	
A3	m/v IMOR		
Podz. 1:2,5	WYSŁĘGIK ECHOSONDY		
<div>Nr. rys.: BO-0/PT 9933.000.05,</div>			

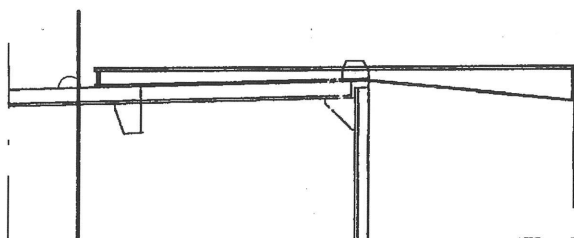

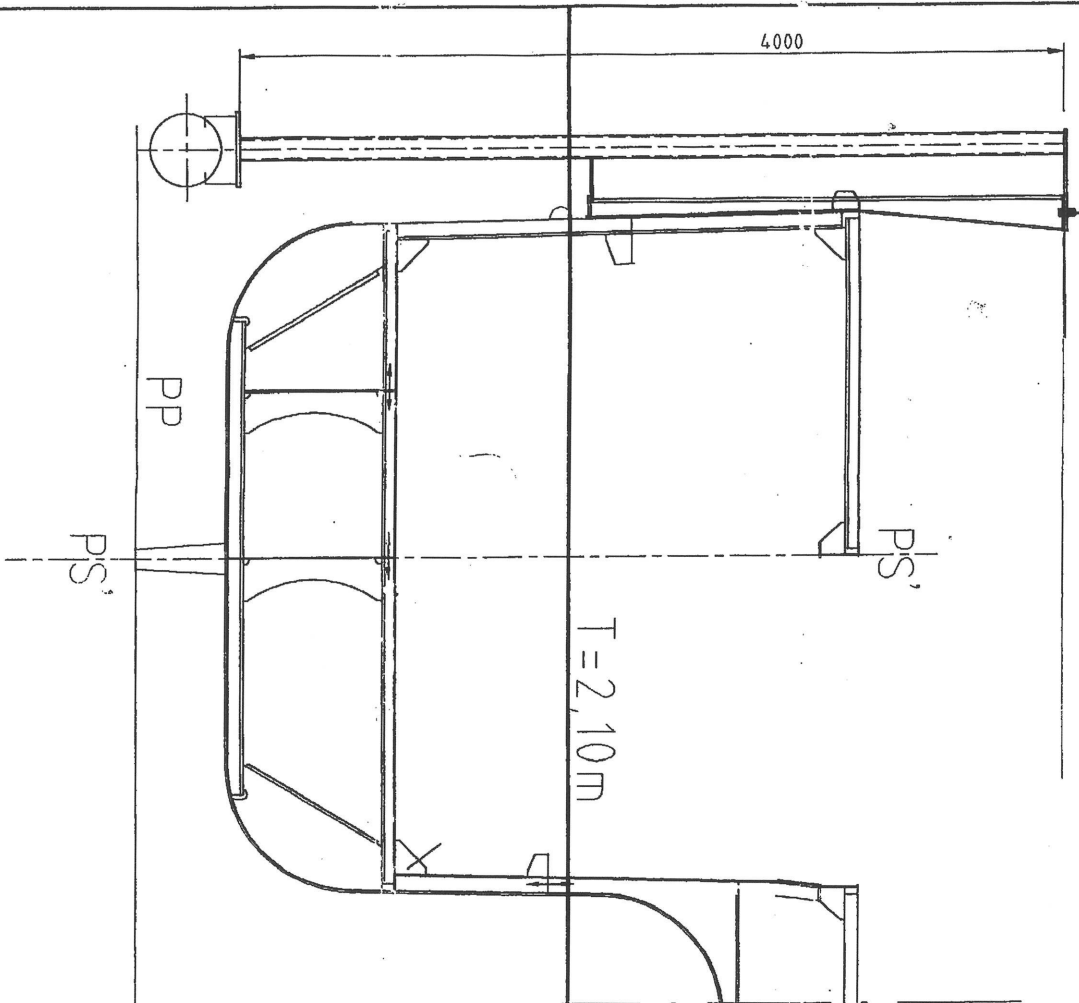

1402

PRZEKRÓJ wr15

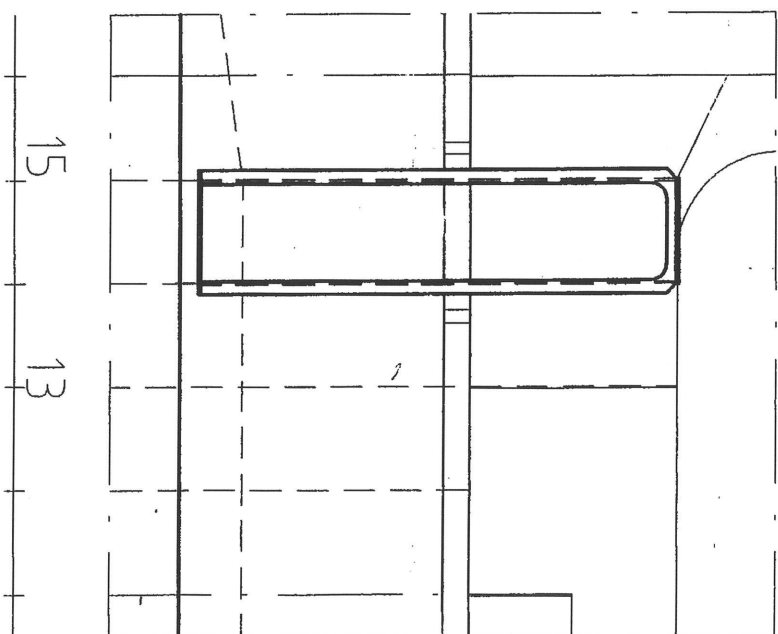

WIDOK NA L.B.



Proj.	Inż. Ryszard Łukowski	Marzec 2007		BIURO OKRETOWE RYSZARD ŁUKOWSKI GDYNIA, ul. HALLERA 20 TEL/FAX +48(58) 622 78 20 MOBILE +48 501 188 165 e-mail: b.o.lukowski@hot.pl	
Spraw.					
Wydol	Inż. Ryszard Łukowski	Marzec 2007			
A3	m/v IMOR				
Podz. 1:25	WYŚLĘCNIK ECHOSONDY WIDOK OGÓLNY				Nr. rys.: <u>BO-0/PT</u> 9933.000.01

4000

1150

12

B

2300

90

90

280

12

147

10

C

1850

16

MATERIAŁ: STAL 316

75

75

 $\phi 24$

100

RURA $\phi 108 \times 6$

FB 60X12

- 4 -

A-A

650

220

 $\phi 100$

300

630

754

477

B-B

C-C

D-D

400

 $\phi 90$

150

360

OPCJA

Proj.	inż. Ryszard Łukowski	MAR. 2007	BIURO OKRETOWE RYSZARD ŁUKOWSKI GDYNIA, ul. HALLERA 20 TEL/FAX +48(58) 622 78 20 MOBILE +48 501 188 165 e-mail: b.o.lukowski@hot.pl
Spraw.			
Wydał	inż. Ryszard Łukowski	MAR. 2007	
A3	m/v IMOR		
Podz. 1:12,5	WYŚIĘGNIK ECHOSONDY		Nr. rys.: <u>B0-0/PT</u> 9933.000.02

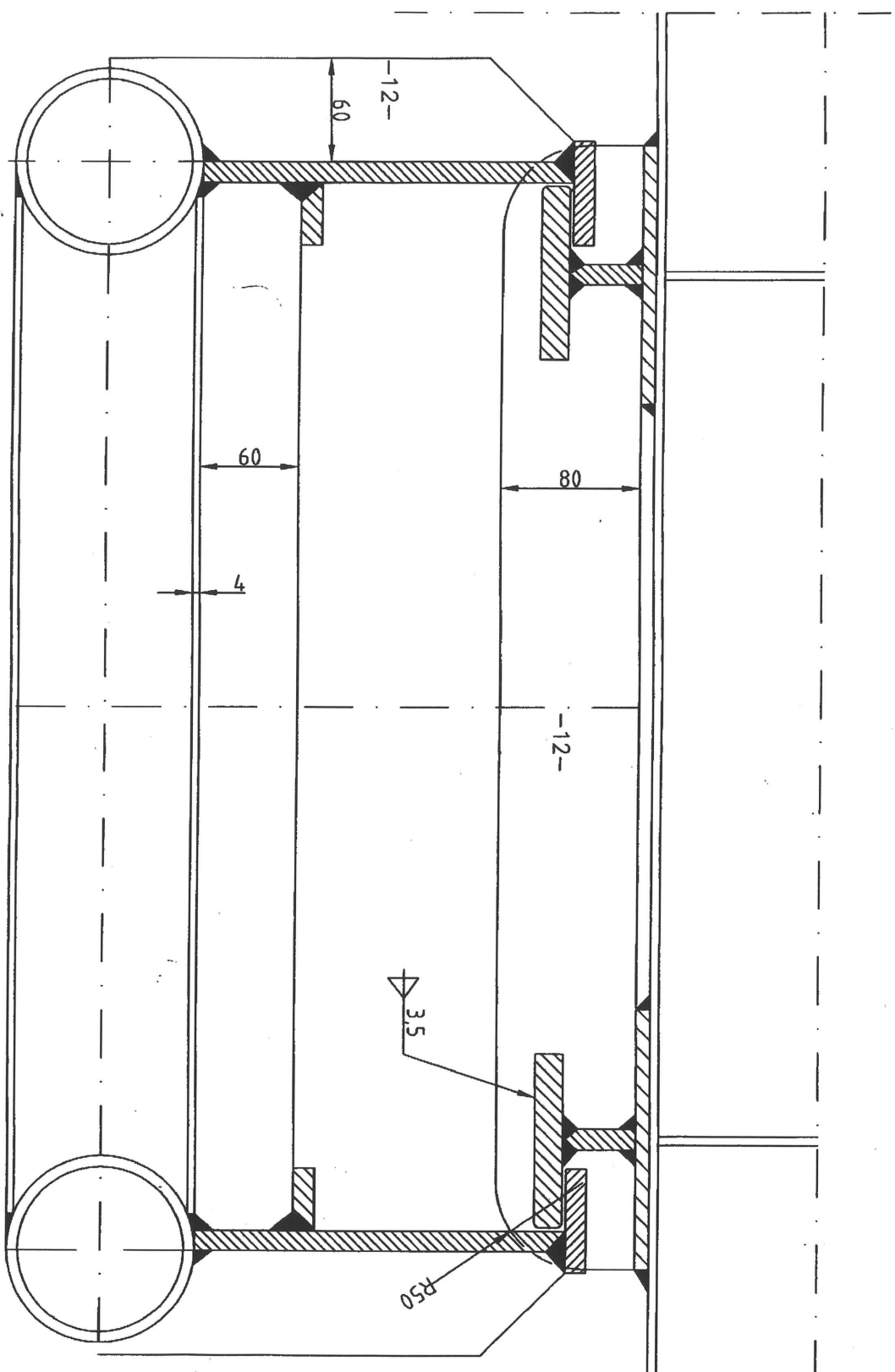

Proj.	Inż. Ryszard Lukowski	MAR. 2007	
Sprow.			
Wydat	Inż. Ryszard Lukowski	MAR. 2007	
A3	m/v IMOR		
Podz. 1:2.5	WYSIEGNIK ECHOSONDY		Nr. rys.: BO-0/PT 9933.000.05,

BIURO OKRETOWE
RYSZARD LUKOWSKI
GDYNIA, ul. HALLERA 20
TEL/FAX +48(58) 622 78 20
MOBILE +48 501 188 165
e-mail: b.lukowski@hot.pl

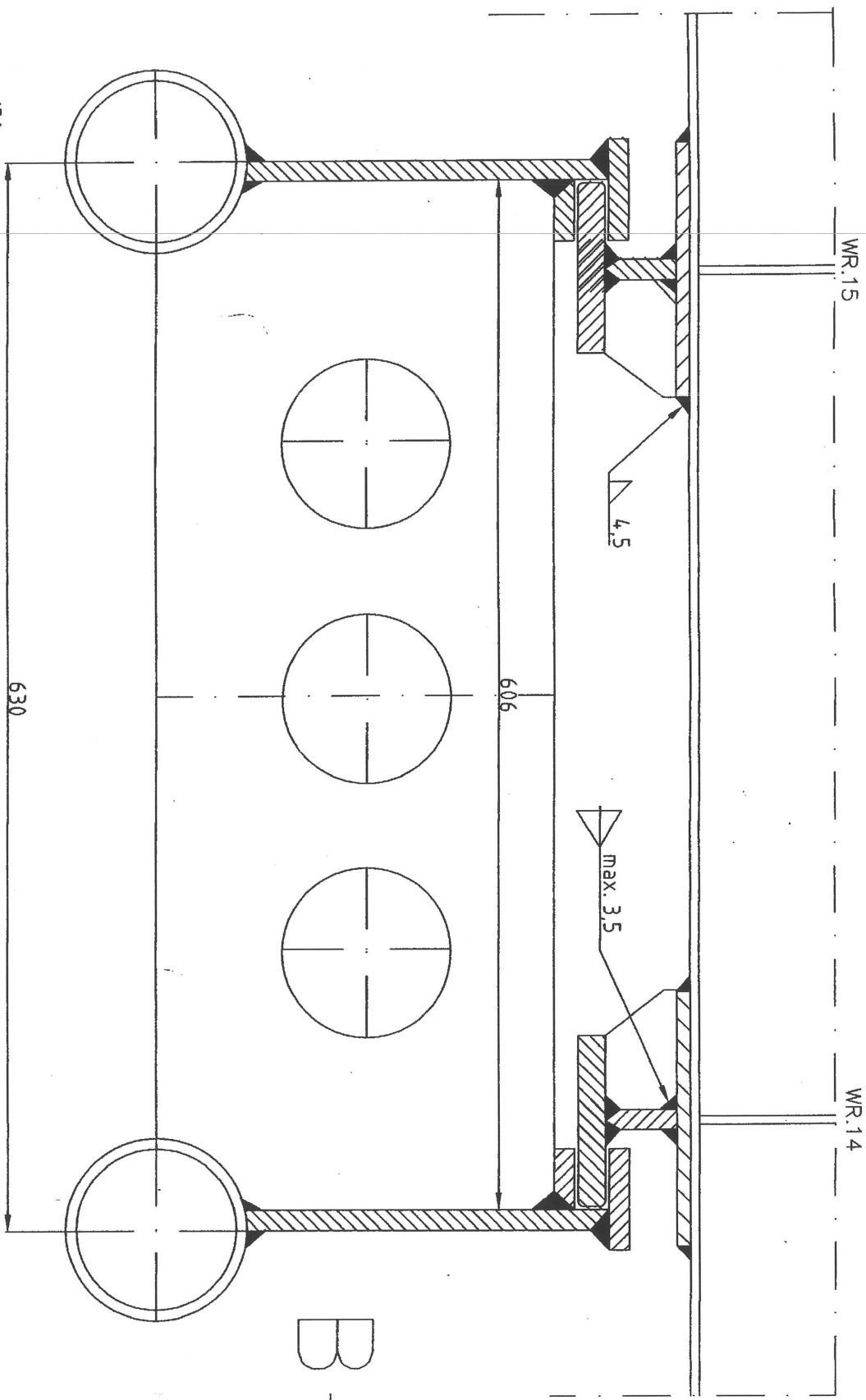

B — B

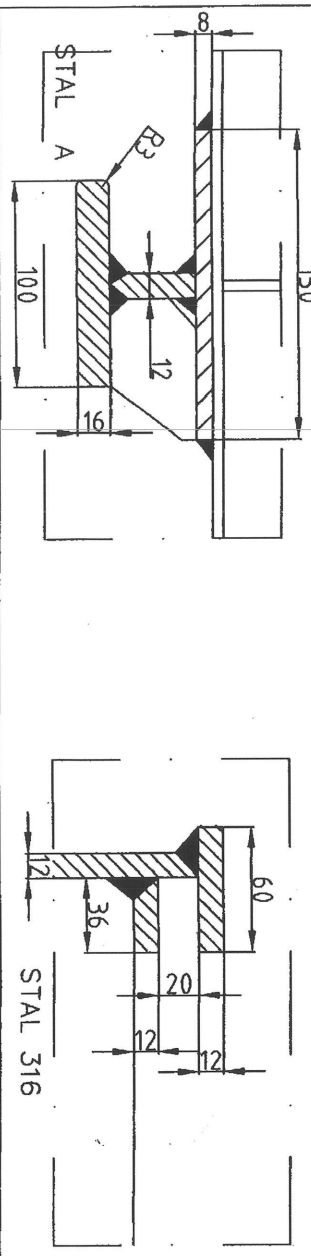

Proj.	Intz. Ryszard Łukowski	MAR. 2007	BIURO OKRETOWE RYSZARD ŁUKOWSKI GDYNIA, ul. HALERA 20 TEL/FAX +48(58) 622 78 20 MOBILE +48 501 188 165 e-mail: b.o.lukowski@hot.pl
Spraw.			
Wydol	Intz. Ryszard Łukowski	MAR. 2007	
A3	m/v IMOR		
Podz. 1:2,5	WYSIĘGNIK ECHOSONDY		Nr. rys.: BO-0/PT 9933.000.04

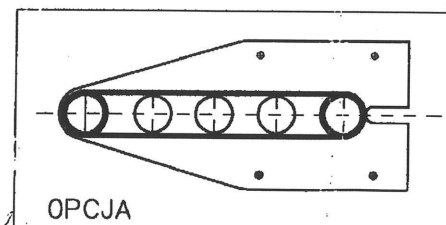
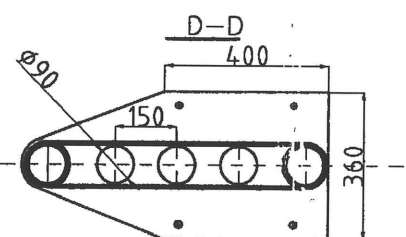
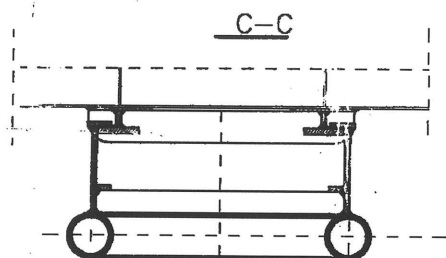
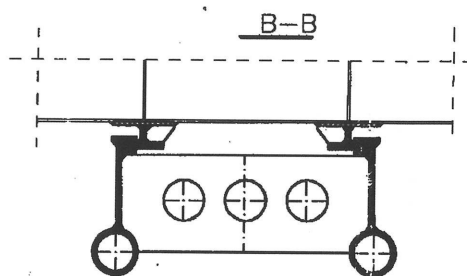
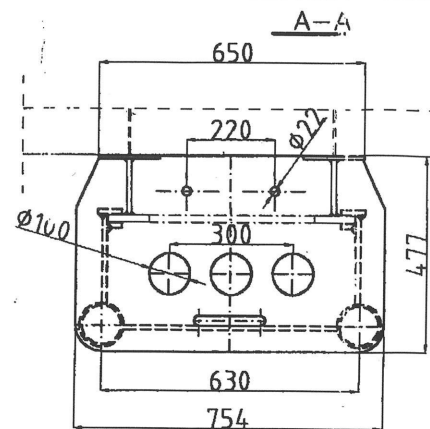
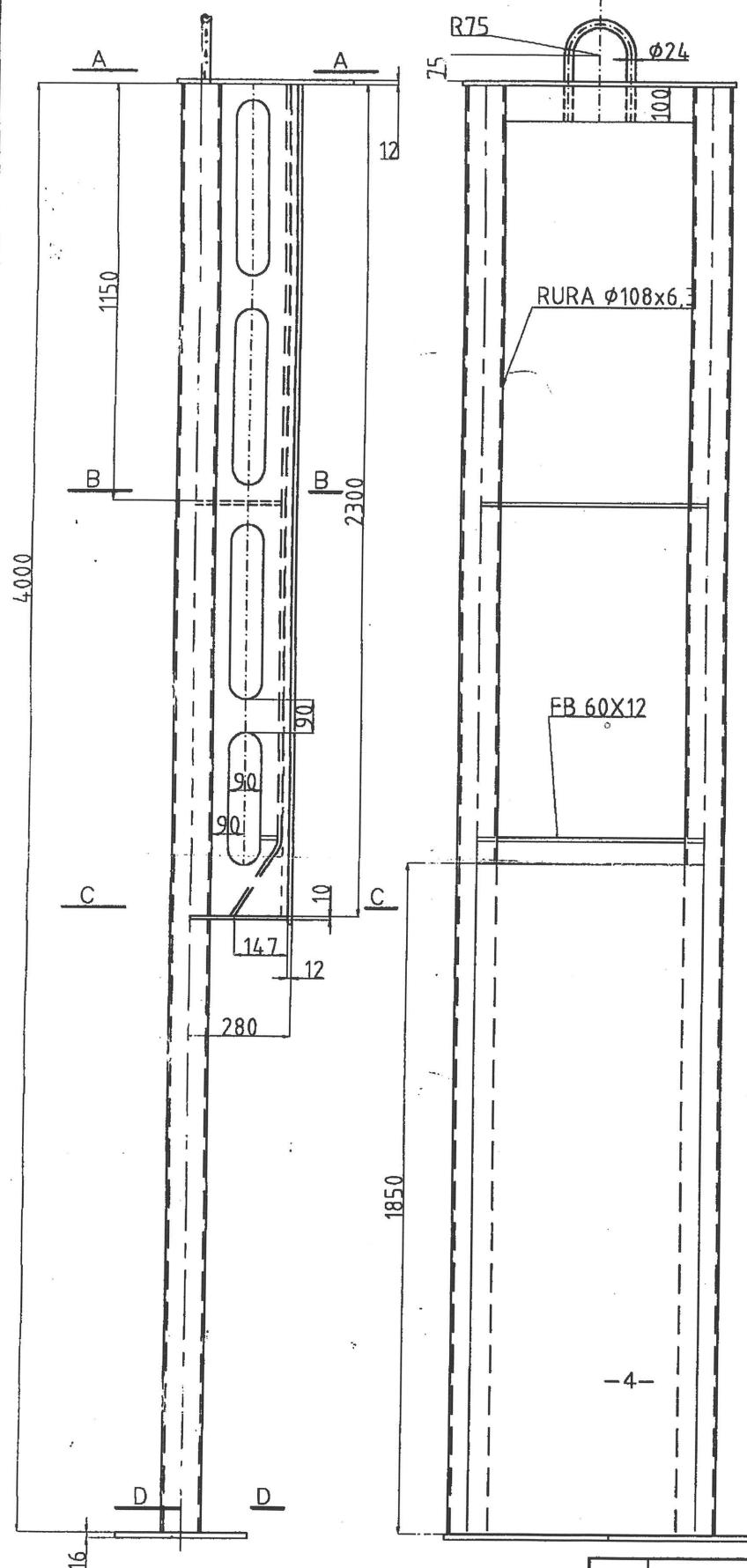

Proj.	inż. Ryszard Łukowski	MAR. 2007		BIURO OKRETOWE RYSZARD ŁUKOWSKI GDYNIA, ul. HALLERA 20 TEL/FAX +48(58) 622 78 20 MOBILE +48 501 188 165 e-mail: t.o.lukowski@hot.pl
Spraw.				
Wydał	inż. Ryszard Łukowski	MAR. 2007		
A3	m/v MOR			Nr. rys.: BO-0/PT
Podz.	WYŚIĘGNIK ECHOSONDY			9933.000.02
1:12,5				

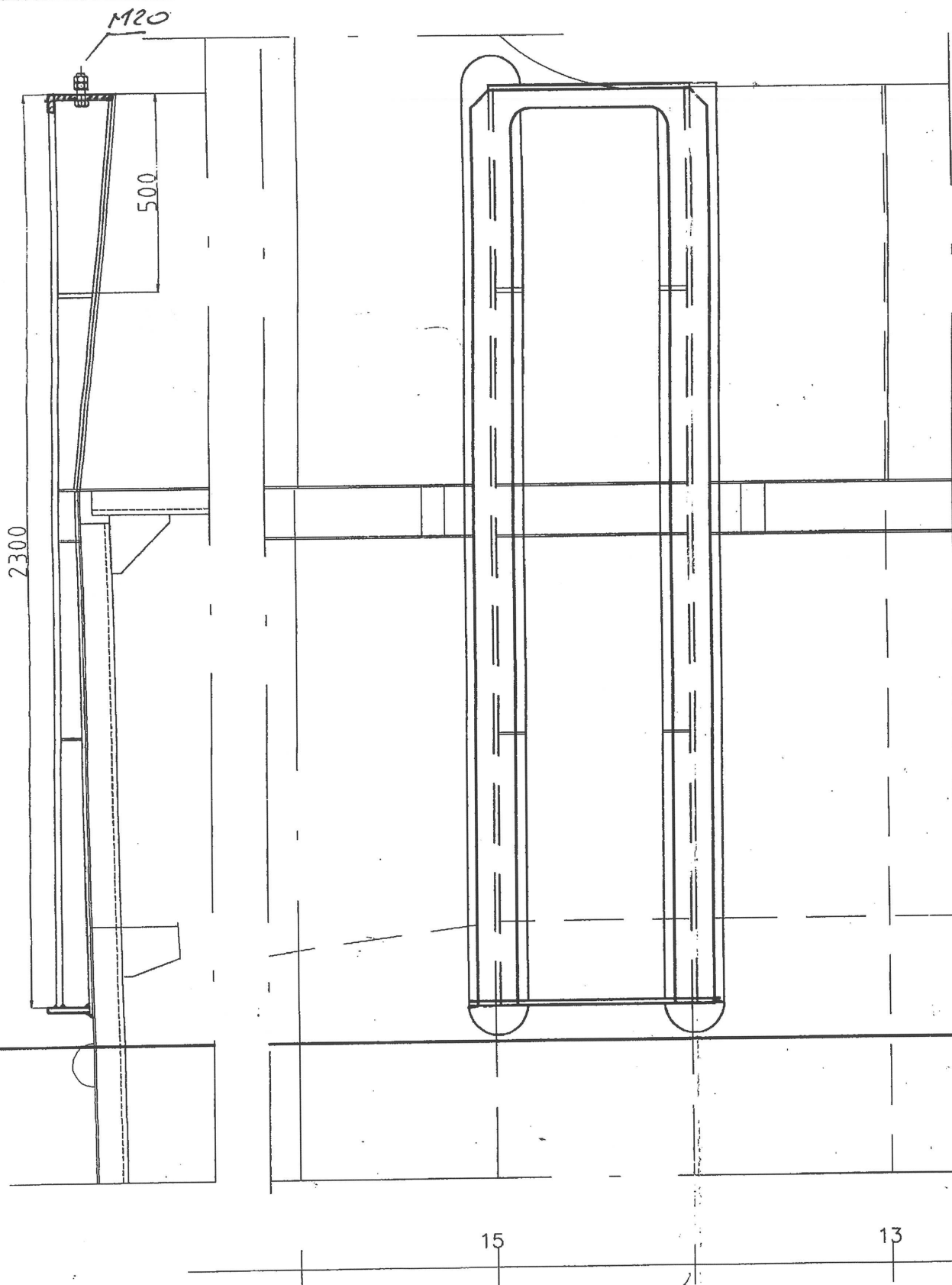

Material: STAL "A"

Proj.	inż. Ryszard Łukowski	MAR. 2007		BIURO OKRETOWE RYSZARD ŁUKOWSKI GDYNIA, ul. HALLERA 20 TEL/FAX +48(58) 622 78 20 MOBILE +48 501 188 165 e-mail: b.o.lukowski@hotmail.pl	
Spraw.					
Wydat	inż. Ryszard Łukowski	MAR. 2007			
A3	m/v IMOR			Nr. rys.: <u>BO-O/PT</u> 9933.000.03	
Podz. 1:10	WYŚIĘCZNIK ECHOSONDY PROWADNICE				